

CILGERE

CILGERE

1 % Logement devient **Action Logement**
Les entreprises s'engagent avec les salariés

Réservé au Collecteur

Emprunteur : _____
 Entreprise : _____ n° _____
 Dossier n° : _____
 Affaire suivie par : _____

DEMANDE D'AIDE AGRI-MOBILITE

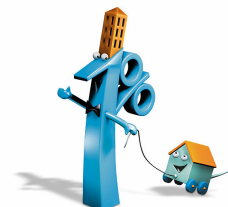

L'AIDE AGRI-MOBILITE est accordée sous forme de subvention dans la limite des dépenses effectivement engagées à hauteur de 1 600 € et 1 600 € supplémentaires, sur demande expresse de l'entreprise.

Dépenses couvertes :

- 6 mois de loyer et charges locatives en cas de double charge de logement,
- Ou des dépenses sur le site de départ :
 - Frais d'agence lors de la mise en location ou en vente du logement,
 - Frais financiers : main levée d'hypothèque, indemnité de remboursement anticipé, intérêts intercalaires,....
- Ou des dépenses sur le site d'arrivée :
 - Frais d'agence pour la recherche d'un logement,
 - Frais de dossier et d'acte pour l'acquisition d'un logement...
- Honoraires d'accompagnement de la mobilité

Le dossier doit être déposé dans les six mois de l'embauche ou du changement de lieu de travail.

La distance minimale entre l'ancien et le nouveau logement doit être de 70 km.

Le décaissement s'effectue sur présentation des justificatifs originaux des dépenses.

Le salarié peut bénéficier de l'aide tous les 2 ans

ACCORD DE L'ENTREPRISE

Je soussigné(e) M. _____ agissant en qualité de _____
de la Société _____

donne accord pour une AIDE AGRI-MOBILITE d'un montant maximum de _____ €

Téléphone employeur : _____

à M. ou Mme _____

Date _____

Cachet et Signature

Dossier à retourner à CILGERE, à l'adresse la plus proche de votre domicile

AIX EN PROVENCE 6 Place Jeanne d'Arc - 13100 Aix en Provence ☎ 04 42 39 92 12 - **BORDEAUX** 9 Rue Boudet - 33000 Bordeaux ☎ 05 56 48 83 88

DUNKERQUE 18 Rue du Château BP 5278 - 59379 Dunkerque Cedex 1 ☎ 03 28 69 93 33

LEVALLOIS-PERRET 6/8 Place Jean Zay - 92594 Levallois Perret Cedex ☎ 01 56 76 56 76

LYON 192 Avenue Thiers L'Auréalys - 69457 Lyon Cedex 06 ☎ 04 37 24 99 30 - **METZ** 2 Place Saint-Martin BP 50568 - 57010 Metz Cedex 1 ☎ 03 87 39 58 00

NANCY 24 Rue Saint Michel - 54000 Nancy ☎ 03 83 39 53 53 - **NANTES** 50 Boulevard Henry Orrion - 44000 Nantes ☎ 02 51 86 43 43

NIORT 6 Avenue des Martyrs de la Résistance BP 8717 - 79027 Niort Cedex 9 ☎ 05 49 24 43 43

PARIS 19 Rue Michel Le Comte - 75139 Paris Cedex 03 ☎ 01 58 28 14 01 - **STRASBOURG** 8 Rue Marbach - 67000 Strasbourg ☎ 03 88 23 80 85

TOULOUSE 2 Rue du Rempart Villeneuve - 31000 Toulouse ☎ 05 34 44 12 47

Siège Social : 19 Rue Michel Le Comte - 75139 PARIS CEDEX 3 - www.cilgere.fr

Organisme Collecteur de la Participation des Employeurs à l'Effort de Construction. Association régie par la loi du 1^{er} juillet 1901. Déclaration d'existence n°75-2 du 3 mars 1954. N° Siren : 784 336 992

SITUATION FAMILIALE

	Demandeur	Codemandeur
Nom		
Nom de jeune fille		
Prénom		
Date de naissance		
Lieu de naissance		
Département de naissance		
Téléphone domicile		
Téléphone portable (*)		
Adresse e-m@il		
Employeur		
Adresse Employeur		
Téléphone Employeur		
Profession		
Date d'effet d'embauche ou de mutation		

Pour des contacts plus rapides par internet ou SMS, n'oubliez pas de nous indiquer votre e-mail et numéro de portable



- Célibataire
 Marié Date de mariage
 Vie Maritale
 Pacsé(e)
 Veuf(ve)
 Séparé(e)
 Divorcé(e)

L'ADRESSE SUR LE SITE DE DEPART

.....

Code Postal Ville

Locataire
 Propriétaire
 Date de départ du logement

L'ADRESSE SUR LE SITE D'ARRIVEE

.....

Code Postal Ville

Locataire
 Propriétaire
 Date d'entrée dans le logement

DISTANCE : km entre le site d'arrivée et le site de départ

(*) En communiquant mes coordonnées, j'autorise CILGERE à m'envoyer des SMS et des mails dans l'unique but de me fournir une information sur l'avancement de mon dossier.

L'AIDE AGRI-MOBILITE

Montant et nature de la dépense selon le détail ci après :	Montant de la dépense	Réservé à CILGERE
6 mois de loyers et charges locatives en cas de double charge de logement		
Dépenses sur le site de départ		
- Frais d'agence lors de la mise en location ou en vente du logement		
-		
Dépenses sur le site d'arrivée		
- Frais d'agence pour la recherche d'un logement locatif		
- Frais de dossier et d'actes pour l'acquisition d'un logement		
Honoraires d'accompagnement de la mobilité		
.....		

LA DECLARATION OBLIGATOIRE DES DEMANDEURS

Le(s) soussigné(s) certifie(nt) l'exactitude de tous les renseignements figurant dans la présente et déclare(nt) sur l'honneur :

- ne pas avoir bénéficié d'une AIDE AGRI-MOBILITE au cours des deux dernières années
- que l'aide demandée fait suite à la mobilité géographique (mutation au sein de l'entreprise ou embauche dans l'entreprise)
- qu'aucune autre demande d'AIDE AGRI-MOBILITE n'a été déposée ou obtenue auprès d'un autre Organisme Collecteur, et que les dépenses pour lesquelles l'aide est demandée ne sont pas prises en charge par ailleurs et notamment par l'employeur.

Il(s) reconnaît(s) avoir été informé(s) qu'en cas de fausse déclaration, les sommes reçues au titre de l'AIDE AGRI-MOBILITE devraient être immédiatement remboursées à CILGERE sans qu'il soit nécessaire, pour ce dernier, de procéder à l'envoi d'une mise en demeure préalable. CILGERE se réserve le droit de contrôler l'exactitude des renseignements fournis.

Fait à le

Signature du Demandeur
(lu et approuvé)

Signature du Codemandeur
(lu et approuvé)

LA LISTE DES PIÈCES A FOURNIR

- La copie du livret de famille ou d'une pièce d'identité pour les célibataires
- Justificatif de l'embauche ou du changement de lieu de travail au sein de l'entreprise :
 - Copie du contrat de travail (si embauche)
 - Attestation de mutation (si mobilité géographique) précisant le site de départ et le site d'arrivée + date effective de mutation
- Justificatifs originaux des dépenses
- Autre

Cadre réservé à CILGERE	
SUBVENTION AGRI-MOBILITE	
DECISION
DATE
SIGNATURE	
OBSERVATIONS

Les réponses au présent questionnaire sont obligatoires pour le traitement de la demande. Le défaut de réponse peut entraîner le refus de la demande. Les informations recueillies dans le présent document seront traitées informatiquement. Ce traitement a pour finalité principale l'étude du dossier et les informations sont destinées directement à CILGERE. Elles feront l'objet d'une communication extérieure pour satisfaire aux obligations légales et réglementaires et seront notamment transmises à l'UESL et à l'ANPEEC. Elles pourront également faire l'objet d'une communication extérieure pour les nécessités de la gestion, notamment à l'employeur au titre du bilan de services et à toutes fins utiles conformes aux intérêts de l'emprunteur. Enfin, elles pourront être communiquées à des tiers aux fins de prospection. Je m'oppose à ce que les données me concernant fassent l'objet d'une communication à des tiers à des fins de prospection. Conformément à la Loi 78-17 du 6 janvier 1978 modifiée relative à l'informatique, aux fichiers et aux libertés, vous disposez d'un droit d'accès et de rectification aux données vous concernant. Pour l'exercer, adressez un courrier au correspondant CNIL à l'adresse suivante **BC RESSOURCES - 47 rue Haute Seille - BP 20414 - 57008 Metz Cedex 1** ou un courriel à l'adresse suivante correspondant-cnil@cilgere.fr

Convention de subvention AIDE AGRI-MOBILITE

Entre

CILGERE, Organisme du 1 % Logement sis 19 rue Michel Le Comte à Paris (75003), représenté par son Directeur Général, Monsieur Yves POINSIGNON,

Et :

Nom - Prénom : _____

Adresse : _____

Employeur : _____

Montant demandé : _____

Conditions de versement des fonds :

Les fonds seront débloqués sur présentation de factures originales.

Le bénéficiaire a 9 mois à compter de la signature de la présente convention pour fournir à CILGERE les factures pouvant être remboursées au titre de l'AIDE AGRI-MOBILITE. Passé ce délai, le montant de la subvention sera ramené au montant afférent aux dépenses justifiées.

Engagement sur l'honneur :

Le soussigné certifie sur l'honneur qu'il n'a ni déposé un autre dossier d'AIDE AGRI-MOBILITE pour les mêmes dépenses auprès d'un autre CIL / CCI, ni obtenu une AIDE AGRI-MOBILITE pour les mêmes dépenses d'un autre Organisme.

Il s'engage à ne pas demander une aide identique couvrant les mêmes dépenses et certifie que les dépenses pour lesquelles l'aide est demandée ne sont pas prises en charge par ailleurs et notamment par son employeur.

Il reconnaît avoir été informé qu'en cas de fausse déclaration ou de non respect de ses engagements, le montant de la subvention sera immédiatement exigible.

CILGERE
Date et signature

Bénéficiaire
Date et signature :
(précédée de la mention « Lu et Approuvé »)



***Montant de la subvention réellement
débloquée sur justificatifs de dépenses***

Dates	Montants
TOTAL	

Date et cachet de l'Organisme

Convention de subvention AIDE AGRI-MOBILITE

Entre

CILGERE, Organisme du 1 % Logement sis 19 rue Michel Le Comte à Paris (75003), représenté par son Directeur Général, Monsieur Yves POINSIGNON,

Et :

Nom - Prénom : _____

Adresse : _____

Employeur : _____

Montant demandé : _____

Conditions de versement des fonds :

Les fonds seront débloqués sur présentation de factures originales.

Le bénéficiaire a 9 mois à compter de la signature de la présente convention pour fournir à CILGERE les factures pouvant être remboursées au titre de l'AIDE AGRI-MOBILITE. Passé ce délai, le montant de la subvention sera ramené au montant afférent aux dépenses justifiées.

Engagement sur l'honneur :

Le soussigné certifie sur l'honneur qu'il n'a ni déposé un autre dossier d'AIDE AGRI-MOBILITE pour les mêmes dépenses auprès d'un autre CIL / CCI, ni obtenu une AIDE AGRI-MOBILITE pour les mêmes dépenses d'un autre Organisme.

Il s'engage à ne pas demander une aide identique couvrant les mêmes dépenses et certifie que les dépenses pour lesquelles l'aide est demandée ne sont pas prises en charge par ailleurs et notamment par son employeur.

Il reconnaît avoir été informé qu'en cas de fausse déclaration ou de non respect de ses engagements, le montant de la subvention sera immédiatement exigible.

CILGERE
Date et signature

Bénéficiaire
Date et signature :
(précédée de la mention « Lu et Approuvé »)



***Montant de la subvention réellement
débloquée sur justificatifs de dépenses***

Dates	Montants
TOTAL	

Date et cachet de l'Organisme